



PROGRAMA
SELTEC
EXCELENCIA EDUCATIVA ADAPTABLE

¡Vamos a vivir la experiencia SELTEC!

¿Qué es SELTEC?



Universidad INECUH implementa el programa SELTEC, desarrollando diversas estrategias para las clases de Preparatoria, Licenciatura y Posgrado, dándole prioridad a la **innovación tecnológica**, a las **estrategias pedagógicas centradas en el aprendizaje del alumno y las competencias Socio-Emocionales**, cumpliendo así con estándares de alta **calidad educativa**.

Está diseñado para que se pueda trabajar de forma **híbrida**, dando la posibilidad de **adaptarnos ante diversos escenarios** sin afectar el proceso de enseñanza-aprendizaje entre docentes y estudiantes.

SELTEC



Social and Emotional Learning (SEL) para fomentar el desarrollo de **habilidades socioemocionales**, que permiten al estudiante manejar desafíos de manera constructiva, promoviendo así la **autoconciencia**, la **autogestión**, la **conciencia del otro**, la **conciencia social** y la **toma de decisiones responsables**.



TEC porque es una modalidad de enseñanza-aprendizaje en **clases síncronas o asincrónicas**, donde los estudiantes y docentes comparten espacios de forma presencial y/o virtual, incorporando **recursos tecnológicos** y **estrategias pedagógicas centradas en el aprendizaje del alumno**, reinventando así la práctica docente y estimulando la curiosidad de los estudiantes.

Social and Emotional Learning

Autoconciencia

Habilidad para reconocer nuestras propias emociones y conectarlas con nuestro comportamiento.

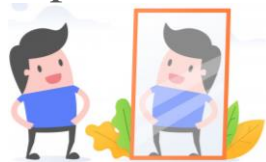

Habilidades sociales

Capacidad para establecer relaciones sanas y de colaboración.



Autogestión

Habilidad para regular nuestras propias emociones y pensamientos.



Conciencia del otro

Habilidad para entender las emociones y comportamiento de las personas que me rodean.

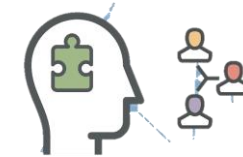

Toma de decisiones responsables

Habilidad de tomar decisiones autónomas, constructivas y responsables.



Innovación Tecnológica

Incorporación de herramientas y recursos tecnológicos que permiten mejorar la calidad de los procesos de enseñanza, desarrollando así el potencial del aprendizaje en los estudiantes.

- Plataforma educativa.
- Tecnología implementada en la Gamificación.
- APPS educativas.
- Software acorde al perfil académico.



Aprendizaje Centrado en el Alumno

Rol del docente:

- Guiar del proceso de enseñanza-aprendizaje.
- Reforzar las habilidades y competencias de cada estudiante.
- Generar experiencias compartidas y de interacción.



Tecnología educativa

- La tecnología se utiliza para llegar a diversos enfoques de enseñanza.
- Los docentes saben cómo diferenciar su enseñanza utilizando la tecnología.
- Enfatiza el uso creativo para cumplir con los objetivos de aprendizaje.



Rol del alumno:

- Protagonista de su proceso de aprendizaje.
- Creador de pensamientos propios y estructuración de argumentos.
- Generar conocimiento previo a las clases, que despierta su curiosidad.



El programa **SELTEC** permite:



UNIVERSIDAD
INECUH

- Combinar los espacios de clase de acuerdo al tipo de materias teóricas y prácticas.
- Distribución de **horarios escalonados y flexibles**.
- Adaptación de **diversas modalidades** de clase.
- **Clases dinámicas** y activas.
- Un **rol activo del alumno** en su aprendizaje.
- Implementación de **múltiples metodologías de enseñanza**, para un aprendizaje efectivo.
- Desarrollo de **habilidades transversales**, como el pensamiento crítico, el trabajo colaborativo o la resolución de problemas.
- Desarrollo de **habilidades socioemocionales**.

SELTEC está presente en:



AULA



ESCUELA



HOGAR





CONOCE MÀS DEL PROGRAMA

SELTEC
EXCELENCIA EDUCATIVA ADAPTABLE